

## Exportando os dados de uma Corrida

Para exportar uma corrida, é necessário que a mesma esteja aberta.  
Abra a aba TOOLS > EXPORT WIZARD

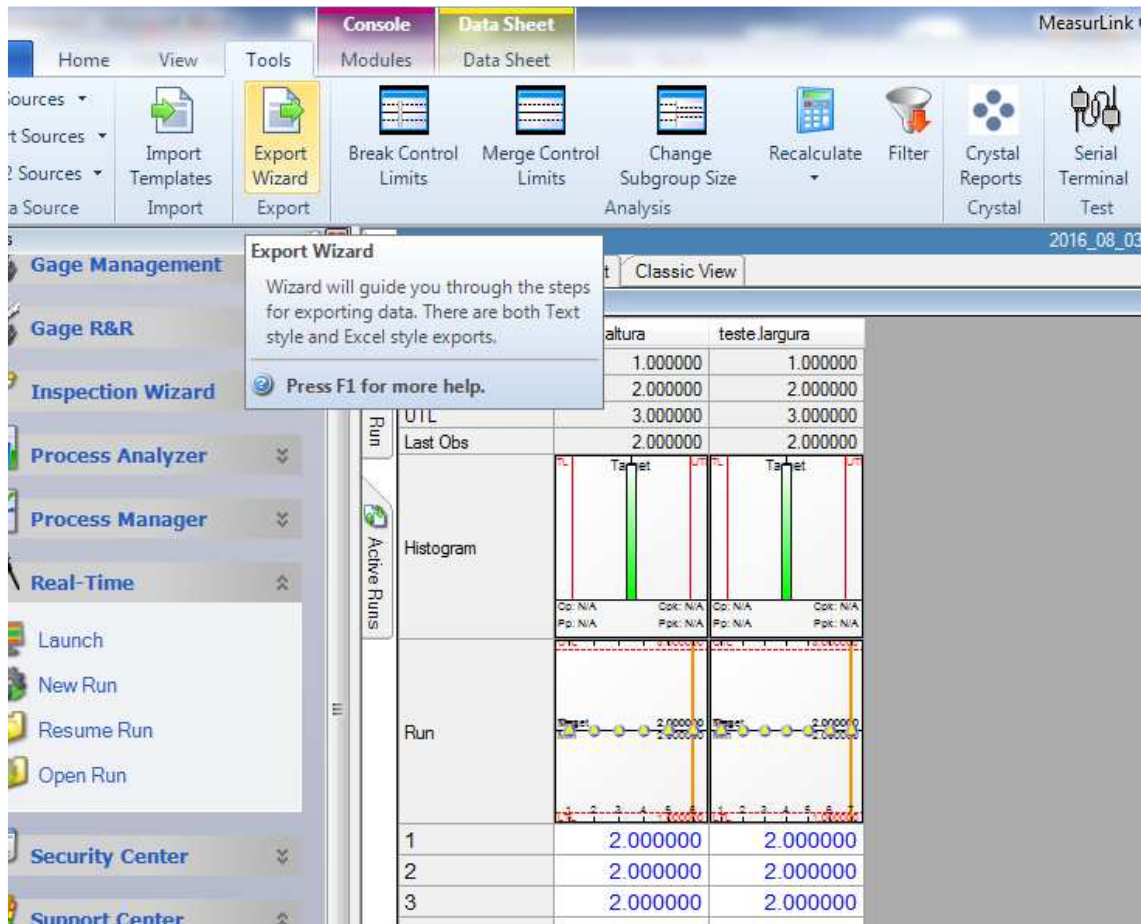

The screenshot displays the Minitab software interface. The 'Tools' menu is open, and the 'Export Wizard' option is highlighted. A dialog box titled 'Export Wizard' is overlaid on the interface, providing instructions on how to use the wizard for exporting data. The background shows a data sheet with columns 'altura' and 'teste.largura', and a 'Histogram' chart. The 'Export Wizard' dialog box contains the text: 'Wizard will guide you through the steps for exporting data. There are both Text style and Excel style exports. Press F1 for more help.'

	altura	teste.largura
UTL	1.000000	1.000000
Last Obs	2.000000	2.000000
1	2.000000	2.000000
2	2.000000	2.000000
3	2.000000	2.000000

- Seleccione o tipo de formato.

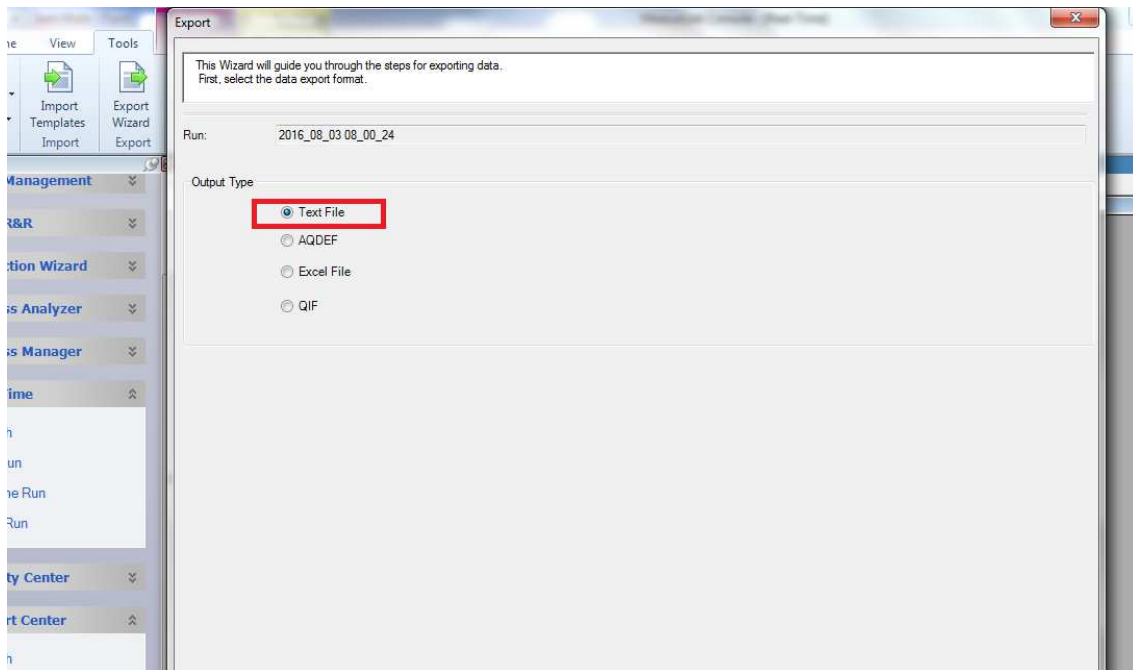

-Selecione o modelo de template: (QMD File “.xml”) , depois clique em NEXT

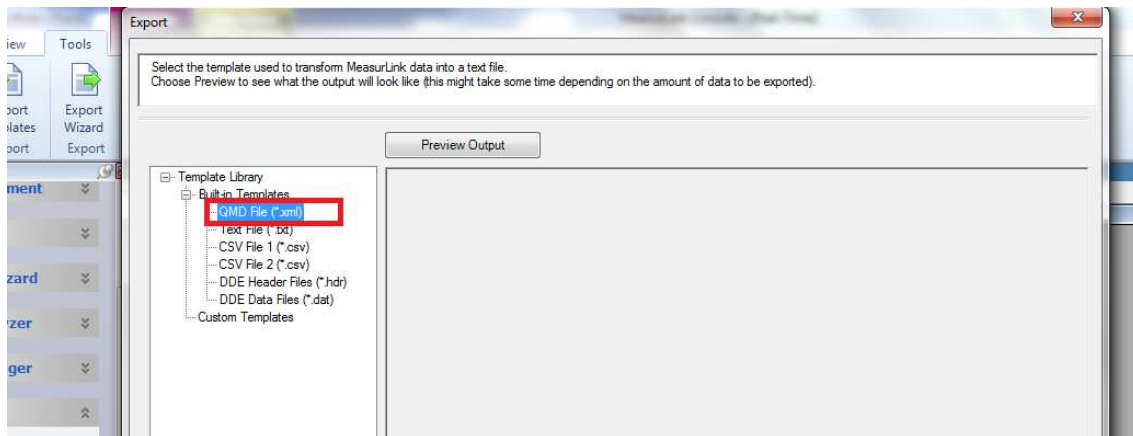

- Selecione o local onde será salvo e de um nome a ele. Utilize a ferramenta Browse.

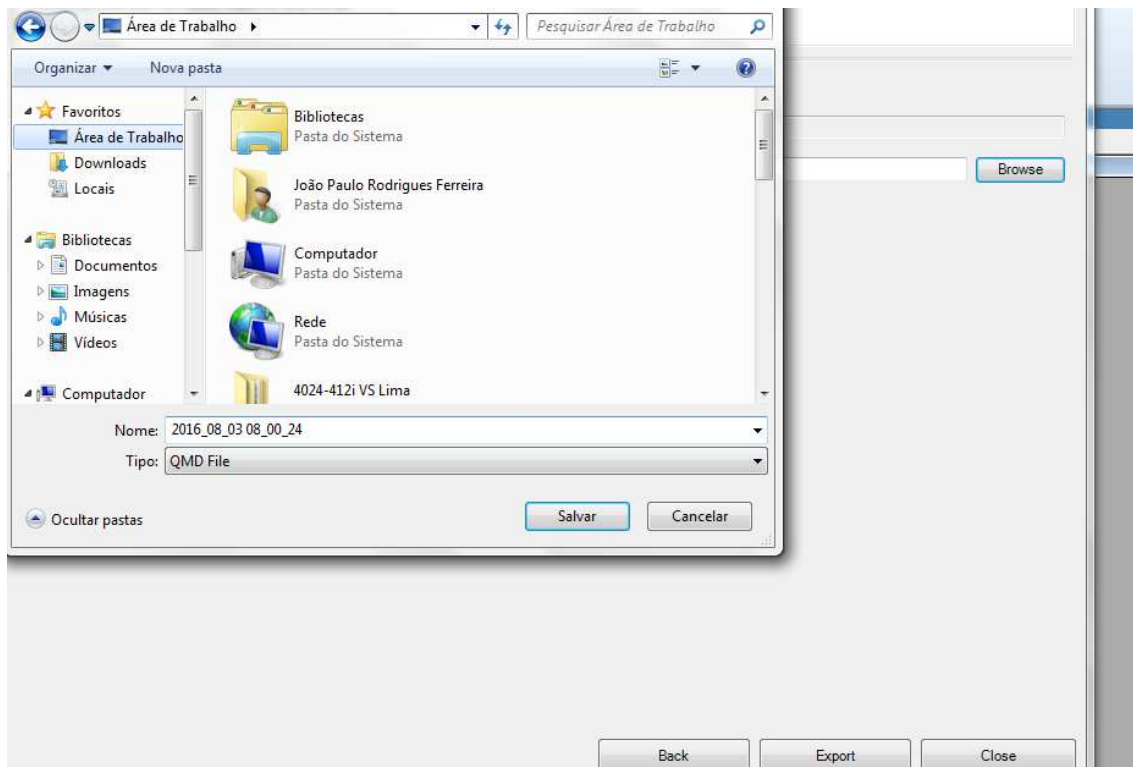

É só selecionar a ferramenta Export para finalizar.

## **IMPORTANDO OS DADOS DE UMA CORRIDA**

Estando com nenhuma corrida aberta, na aba TOOLS > IMPORT TEMPLATES.

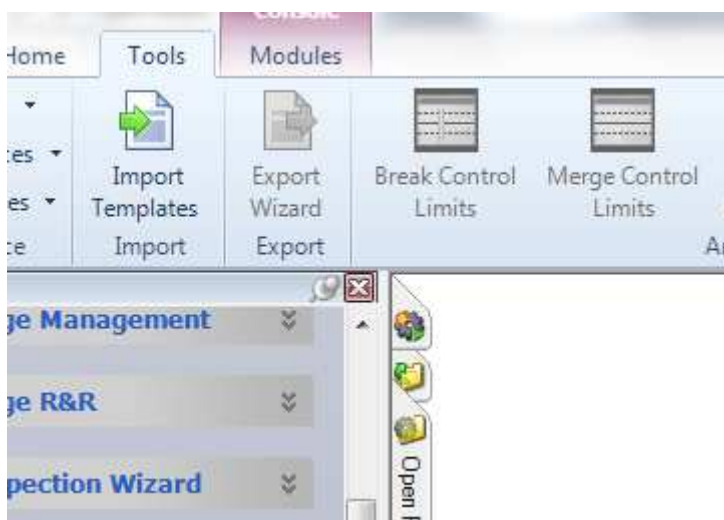

-Selecione o Template que se deseja importar. **OBS: TEM QUE SER O MESMO QUE FOI UTILIZADO PARA EXPORTAR**

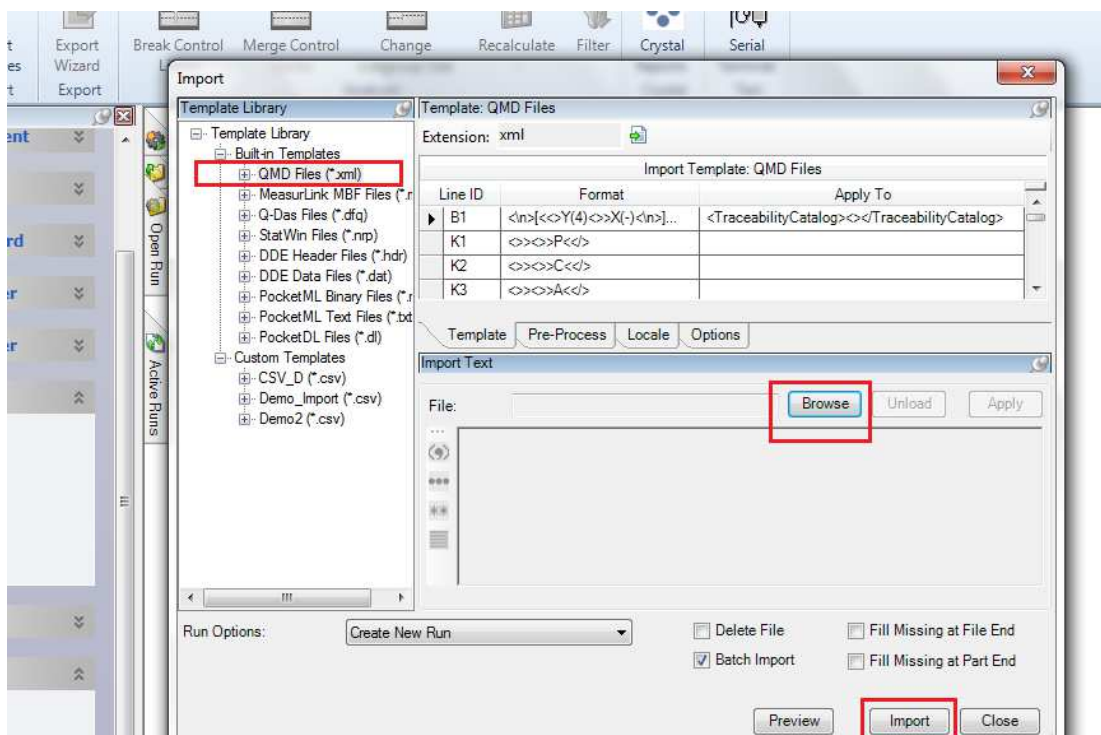

-Na aba Browse selecione o local e o arquivo que se deseja importar.



Após importar os arquivos, os resultados e valores já estarão disponíveis para visualização.

